

PROVINCIA DI TERNI

AREA TECNICA
SERVIZIO VIABILITÀ

Cod. Fisc. / Part. I.V.A. 00179350558

Potocollo Emergenza

N. di prot. _____

Tit. 11 Cat. Fasc.

Allegati n. _____

Risposta a nota n. _____ del

Terni, 30/11/17

Oggetto: SP 111 dell'Abbadia. Istituzione del senso unico alternato regolato a vista per l'intera giornata di 24h, al Km 2+200 circa e contestuale divieto di transito sull'intera estesa dal Km 0+900 al km. 5+260 per tutti i velocipedi, ciclomotori e motocicli, dalla data del 01/12/17 fino a nuova disposizione, a causa del deterioramento superficiale e della variazione piano altimetrica del piano viabile.

Al Sindaco del Comune di Orvieto
Al Sindaco del Comune di Porano
Alla Polizia Stradale di Orvieto
Alla Stazione dei Carabinieri di Orvieto
Ai Vigili del Fuoco di Orvieto
All'Azienda ASL di Orvieto
Al Servizio 118
Alla Guardia di Finanza di Orvieto
Alla Stazione dei Carabinieri Forestali di Orvieto
Alla Polizia Provinciale di Orvieto
Alla Busitalia

Al Resp.del Servizio per i Circoli Stradali di:
Amelia-Orvieto- Fabro-Montecchio-San Venanzo

Geom. Claudio Costantini

Al Capo Circolo di Orvieto
Sig.Marco Tulli

Per conoscenza e per eventuali provvedimenti di competenza si invia copia dell'Ordinanza sulle Strade Provinciali indicate in oggetto.

Il Direttore dell'Area
Arch. Donatella Venti

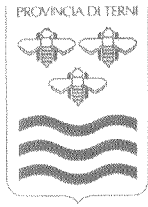

PROVINCIA DI TERNI

AREA TECNICA

SERVIZIO VIABILITÀ

Cod. Fisc. / Part. I.V.A. 00179350558

Protocollo di Emergenza

ORDINANZA N. 67. DEL 30.11.17 PROT.

OGGETTO: SP 111 dell'Abbadia. Istituzione del senso unico alternato regolato a vista per l'intera giornata di 24h, al Km 2+200 circa e contestuale divieto di transito sull'intera estesa dal Km 0+900 al km. 5+260 per tutti i velocipedi, ciclomotori e motocicli, dalla data del 01/12/17 fino a nuova disposizione, a causa del deterioramento superficiale e della variazione piano altimetrica del piano viabile.

IL DIRETTORE DELL'AREA

Premesso che:

a causa del deterioramento superficiale e della variazione piano altimetrica del piano viabile dal Km 0+900 al km 5+260 con maggior interesse in corrispondenza del Km 2+200 della S.P. 111 dell'Abbadia;

al fine di evitare situazioni di pericolo al transito e assicurare la pubblica incolumità, si rende necessario istituire: un **senso unico alternato regolato a vista per l'intera giornata di 24h**, in corrispondenza del Km 2+200 e contestuale **divieto di transito** sull'intera estesa dal Km 0+900 al Km 5+260 per tutti i: velocipedi, ciclomotori e motocicli, dalla data del 01/12/17 fino a nuova disposizione;

Ritenuto pertanto, di procedere in tal senso;
Visto l'art. 6 comma 4 lett. a) del D.L.vo 30.04.92 n° 285

ORDINA

- 1) di istituire per le suesposte ragioni il **senso unico alternato regolato a vista per l'intera giornata di 24h**, in corrispondenza del Km 2+200 della S.P. 111 dell'Abbadia, dalla data del 01/12/17 fino a nuova disposizione;
- 2) di istituire contestualmente il **divieto di transito** sull'intera estesa della S.P. 111 dell'Abbadia dal Km 0+900 al Km 5+260 per tutti i: velocipedi, ciclomotori e motocicli;
- 3) l'Amministrazione Prov.le provvederà ad indicare con idonea segnaletica il senso unico secondo quanto previsto dal vigente Codice della Strada (TAV.64 del D.M. 10 Luglio 2002) e i percorsi alternativi;
- 4) Tutti i Funzionari ed Agenti di cui all'art.12 D.L.285/92 sono incaricati dell'esecuzione della presente Ordinanza, ed è fatto obbligo a chiunque spetti di osservare e farne rispettare il contenuto.

Avverso il presente provvedimento è ammesso ricorso al Ministero dei Trasporti ai sensi dell'Art.37, comma 3 del C.d.S., e con gli effetti previsti dall'Art.74 del Regolamento di esecuzione del C.d.S.

TAVOLA 64

Lavori sulla carreggiata con transito a senso unico alternato

NOTA: la sezione disponibile, inferiore a 5,60 m, richiede la segnalazione di senso unico alternato

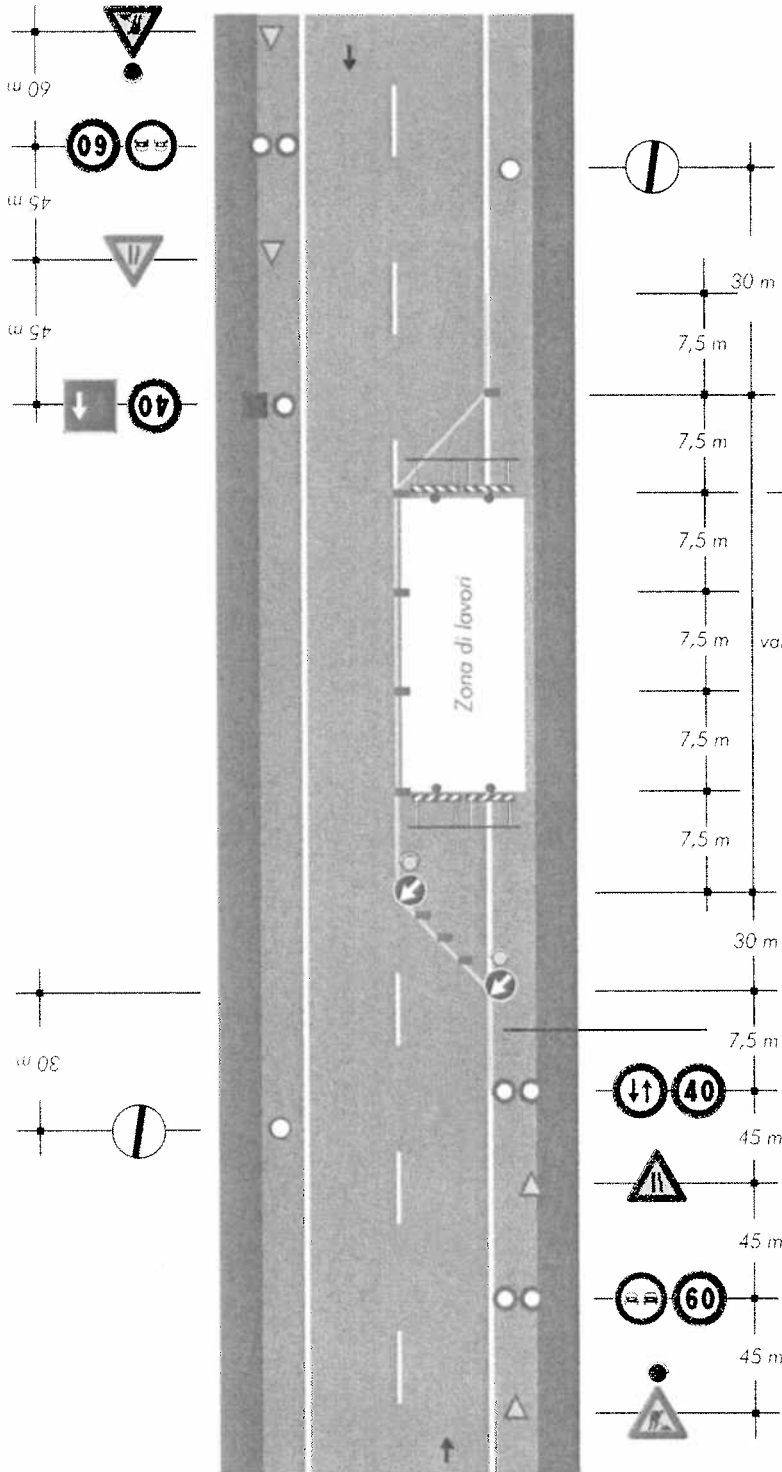

per lavori di durata

- < 2 gg: coni
- > 2 gg: delineatori flessibili

Solo per lavori di durata > 7 gg. Segnaletica orizzontale temporanea