CENTRI COMUNALI DI RACCOLTA (CCR) FUNZIONANTI

Amelia Località Fornaci, Fraz. Fornole
lunedì, mercoledì, venerdì e sabato dalle ore 7,00 alle ore 12,00

Castel Giorgio Località Cerreto
ORARIO INVERNALE OTTOBRE-MAGGIO:
martedì, venerdì e sabato dalle ore 8,00 alle ore 13,00 - giovedì dalle ore 11,00 alle ore 16,00
ESTIVO GIUGNO-SETTEMBRE:
martedì, venerdì e sabato dalle ore 7,00 alle ore 12,00 - giovedì dalle ore 13,00 alle ore 18,00

Orvieto Località Fontanelle di Bardano, Via dei Vasari
ORARIO INVERNALE OTTOBRE-MAGGIO:
martedì, venerdì e sabato dalle ore 8,00 alle ore 13,00 - giovedì dalle ore 11,00 alle ore 16,00
ESTIVO GIUGNO-SETTEMBRE:
martedì, venerdì e sabato dalle ore 7,00 alle ore 12,00 - giovedì dalle ore 13,00 alle ore 18,00

Porano Loc. Radice, Vocabolo Rosario
martedì e sabato dalle ore 8,00 alle ore 12,30 - giovedì dalle ore 14,00 alle ore 18,00

Gli orari ed i giorni indicati potrebbero subire variazioni. Per maggiori informazioni consultare il sito internet o rivolgersi al numero verde. Tutti i Centri di Raccolta resteranno chiusi nei giorni festivi infrasettimanali e durante le festività ricorrenti.

MATERIALI CHE POSSONO ESSERE CONFERITI PRESSO I CCR

Oggetti ingombranti in genere: mobili e complementi di arredo, giocattoli, elettrodomestici. Piccoli e grandi elettrodomestici (RAEE): telefonini, pc, frigoriferi. Carta, cartone, cartoncino e materiali cellulosici in genere, Tetra Pak. Materiale da imballaggio in qualsiasi materiale. Oggetti di grandi dimensioni in plastica: cassette e bacinelle in plastica, taniche. Oggetti in legno: cassette per frutta e verdura, mobili, cornici. Oggetti in metallo: latte, lattine, scatole e scatolette. Attrezzatura sportiva: caschi, cyclette, sci, racchette da tennis, biciclette. Oggetti in ceramica e terracotta: vasi, oggetti in terracotta, piatti. Vetro: contenitori, damigiane, vetri delle finestre semplici (no vetrocamera), specchi. Inerti da piccoli lavori domestici fino a 150 kg: mattoni, mattonelle, gesso, calcinacci. Lampade e lampadine: a incandescenza, al neon, a risparmio energetico, a led. Pile e batterie per auto. Farmaci.

Consultare l'Abecedario della Differenziata per conoscere la modalità di conferimento più corretta.

epico www.cooperica.it

La raccolta differenziata: piccoli gesti, grandi vantaggi!

COSP Tecno Service Soc. Coop.
Numero Verde 800 055 505 da rete fissa
Numero Telefonico 0744 409 244 da cellulare
Dal lunedì al venerdì dalle 9,00 alle 13,00 e dalle 14,00 alle 17,00
www.cosptecnoservice.it

www.**differenziataterni.it** | www.**unviaggiochiamatoambiente.it**

ASM
ASM Terni S.p.A.

Cosp TECNO SERVICE soc. cooperativa

insieme
per un viaggio chiamato ambiente

OPUSCOLO INFORMATIVO

ATI 4 Umbria

Campagna informativa nella provincia di Terni

ORGANICO

SÌ | residui alimentari e scarti di cibo, frutta e verdura, gusci d'uovo, fondi di caffè, filtri di tè, pane, foglie, fiori recisi, piante, terriccio dei rinvasi, carta sporca di cibo, tovaglioli, salviette e fazzoletti di carta, tappi di sughero, cenere di legna.

NO | tutto ciò che non è di origine animale o vegetale, le deiezioni canine e le lettiere dei gatti.

UTILIZZARE SOLO I SACCHETTI IN MATERIALE COMPOSTABILE O BIOCOMPOSTABILE E NON INSERIRE SACCHETTI IN PLASTICA NEL MASTELLO MARRONE

CARTA, CARTONE E CARTONCINO

SÌ | imballaggi in carta, cartone e cartoncino, libri, giornali, riviste, fogli, quaderni, depliant, pieghevoli pubblicitari, contenitori per bevande tipo Tetra Pak®.

NO | materiali diversi da carta e cartone, carta oleata e unta, scontrini e fax, carta plastificata.

INSERIRE LA CARTA NEL MASTELLO BLU SENZA SACCHETTI DI PLASTICA

VETRO

SÌ | bottiglie, barattoli, vasetti, flaconi e contenitori in genere di vetro.

NO | oggetti diversi dai contenitori in vetro, specchi, oggetti in Pirex, cristallo, ceramica, porcellana, terracotta, lampadine di qualunque tipo.

INSERIRE GLI OGGETTI ALL'INTERNO DEL MASTELLO VERDE SENZA UTILIZZARE SACCHETTI

PLASTICA E METALLI

SÌ | flaconi di detergenti e detersivi, vasetti dello yogurt, piatti e bicchieri in plastica usa e getta (senza residui di cibo), sacchetti della spesa, cassette per prodotti ortofrutticoli, retine della frutta e della verdura, pellicole per alimenti, vaschette e materiale da imballaggio in polistirolo.

Lattine e scatolette di metallo, coperchi di barattoli e di vasetti di yogurt, tappi a vite e a corona, bombolette spray, vaschette e fogli di alluminio.

NO | oggetti diversi dai contenitori in plastica e metallo, contenitori etichettati T/F.

INSERIRE GLI OGGETTI ALL'INTERNO DEL MASTELLO GIALLO SENZA UTILIZZARE SACCHETTI

RESIDUO INDIFFERENZIATO

SÌ | giocattoli, posate in plastica usa e getta, pannolini e assorbenti, CD, DVD, VHS, musicassette, penne e pennarelli, sacchi per aspirapolvere, spazzolini, collant, rasoi in plastica, guanti in lattice e gomma, lettiere di animali domestici, capsule di caffè non biodegradabili.

NO | tutti i materiali riciclabili.

INSERIRE I MATERIALI NON RICICLABILI PRIMA NEL SACCHETTO E POI NEL MASTELLO GRIGIO

PANNOLINI E PANNOLONI

Le famiglie che ne hanno la necessità potranno chiedere l'attivazione del servizio di ritiro a domicilio di pannolini, pannoloni e traverse.

Il ritiro è gratuito e deve essere chiesto al Comune di appartenenza che dopo le opportune verifiche provvederà a effettuare la segnalazione alle ditte incaricate del servizio.

ABBIGLIAMENTO E ACCESSORI

Possono essere conferiti tutti i capi di abbigliamento e gli accessori (cinture, scarpe, borse e zaini, cappelli ecc.).

I materiali, chiusi in sacchetti e le scarpe legate tra loro, devono essere posti negli appositi contenitori stradali collocati nel territorio oppure conferiti presso il Centro Comunale di Raccolta.

FARMACI

I farmaci se conferiti in modo scorretto possono rappresentare una seria minaccia per la salute.

I contenitori per lo smaltimento dei farmaci sono situati presso tutte le farmacie del territorio o presso il Centro Comunale di Raccolta.

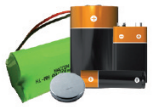

PILE E BATTERIE

Devono essere conferite sfuse all'interno dei contenitori presso le tabaccherie, i rivenditori di materiale elettrico del territorio o presso il Centro Comunale di Raccolta.

Le batterie per auto devono essere portate al Centro Comunale di Raccolta.

MATERIALI INGOMBRANTI E GRANDI RAEE

È possibile chiedere il ritiro a domicilio di oggetti ingombranti (come vecchi mobili e complementi di arredo) o apparecchiature elettriche ed elettroniche (come grandi elettrodomestici); in alternativa, si possono conferire presso i CCR.

Il servizio è gratuito ma limitato a un massimo di tre pezzi e deve essere prenotato utilizzando i contatti riportati sul retro.

SFALCI E POTATURE

È possibile chiedere il ritiro a domicilio di sfalci e potature di origine domestica chiusi in sacchi o legati in fascine, per un massimo di 5 colli e comunque di un metro cubo complessivo.

Il servizio è gratuito e deve essere prenotato utilizzando i contatti riportati sul retro.

COMPOSTAGGIO DOMESTICO

Gli scarti alimentari e organici possono essere utilizzati per produrre compost.

Chiunque fosse interessato a partecipare e a ricevere la compostiera domestica in comodato d'uso gratuito può segnalare la propria disponibilità al Comune di appartenenza.